



日蓮宗本山

# 真間山 弘法寺

市川市真間4-9-1

TEL 047-371-2242 FAX 047-375-3630

HP



## ◆10月9日(水)

手児奈靈神秋季大祭(於・手児奈靈神堂)

10:00~16:00 3,000円にて特別加持祈禱

※14:00より祈禱会法要

## ◆11月13日(水) 時間未定

日蓮聖人第743回 遠忌御会式法要(於・弘法寺)

## ◆12月31日(火) 22:30~(予定)

除夜の鐘整理券配布・歳末読経法要・お焚き上げ

### ●毎月第2・第4日曜日 9:00~9:45

瞑想と唱題行の集い(於・弘法寺本殿)

### ●毎月1日・甲子日 9:00~16:00

太刀大黒尊天大祭(於・弘法寺大黒堂)

### ●毎月9日 14:00~

手児奈靈神堂月例信行会(於・手児奈靈神堂)

### ●毎月15日 10:00~12:00

浮嶋弁財天縁日(於・浮嶋弁天堂)

## 相田みつをギャラリー

## サロン・ド・グランパ

市川市真間1-5-7 TEL 047-324-0404

年中無休 9:00~18:00 駐車場有

【展示】

10月1日(火)~10月31日(木)

『絵手紙やってみ隊作品展』絵手紙教室に通われている隊員の皆さんの作品をギャラリーにて飾らせていただきます。

その数約100点、芸術の秋にふさわしい作品がズラリ。是非、遊びにいらして下さい。

◆毎週第2火は「あんデニッシュ」限定販売。

手作りの館をデニッシュ生地に包みました♡

◆毎月25日は「笑顔の日」

ポローニャ3斤1,836円 → 1,425円(税込)

みんなが笑顔になりますように!



HP



## 市川市

## 芳澤ガーデンギャラリー



市川市真間5-1-18 TEL 047-374-7687

休館日: 月曜日(祝日の場合は翌日休館)

年末年始(12/28~1/4)

HP



### ●日韓台交流展覧会 PRISM.12th.

10月12日(土)~10月14日(月・祝)

10:00~17:00 ※最終日10/14は14:00まで

【お問合せ】PRISM.12th. 日本作家代表

saito.n.hikaru@gmail.com

### ●第40回キルトパーティキルト展

11月13日(水)~11月16日(土)

10:00~17:00 ※11月16日(土)は16:00まで

(最終入館は終了時間の30分前まで) 入場無料

【お問合せ】キルトパーティ(株) 047-324-3277

### ●第11回いちかわ未来の画家コンクール作品展

12月15日(日)~2025年1月13日(月・祝)

※月曜日休館・年末年始 12/28(土)~1/4(土)

9:30~16:30 ※1月13日(月・祝)は15:00まで

(最終入館は終了時間の30分前まで) 入場無料

◇作品応募方法の詳細は、ホームページもしくは

下記へお問い合わせください。

【お問合せ】芳澤ガーデンギャラリー 047-374-7687

## 真間商店連合会

連合会連絡場所(話飲茶屋 つぎはし)

090-5311-8649(帆刈)

真間商店連合会では、加盟店や有志の方々と各種イベントを行って参ります。

【開催予定イベント】

「真間手児奈秋まつり」10月14日(月祝)

10:00~18:00 会場:手児奈靈神堂境内※福引はなし

歳末抽選会 12月中旬予定

☆イベント・模擬店の出店あり。開催日時は、市川・真間地区の商店・町内会掲示板にチラシ・ポスターを掲示して告知いたします。詳しくは上記の連絡先へお問い合わせください。



2024年10月~12月

# 真間ごよみ

編集発行 公益財団法人市川市文化振興財団

問い合わせ 市川市芳澤ガーデンギャラリー TEL 047-374-7687

公式HP「てこなどっとねっと」<https://www.tekona.net/>

## 染織くらふと小物 麻廻や

市川市市川2-31-20-103 TEL 047-326-9339

12:00~18:00 定休日:毎週火曜日

[https://www.instagram.com/asanoya\\_linen/](https://www.instagram.com/asanoya_linen/)



《店内展示》※入場無料

Instagram



### ◆「秋がいっぱい」

ひより堂のドライフラワー

自家製のドライフラワーを使った

スワッグやリース、コサージュ作品

10月16日(水)~26日(土)

### ◆暮らしのぬくもり展

一手織りの小物と手紡ぎの羊毛ー Koriolis Textiles

手紡布 Rueca やまやまひつじ 3人の作家による作品展

11月22日(金)~12月2日(月)

### ◆ gift

3人のコラボ展 bossanico-thrift-n\_candle

12月11日(水)~21日(土)

【麻まるしえ】くらふと作家が集うイベント ※雨天決行

毎月 第2・4 土曜日定期開催 10:30~15:00

## 話飲茶屋 つぎはし

市川市真間4-7-23 TEL 047-372-5892

年中無休 9:00~16:00 駐車場5台

地域の方々のコミュニケーションの場としてご利用いただいております。手児奈靈神堂や弘法寺参拝の折には是非ご利用ください。



《店内展示》

HP



◆10月 油彩画展(根頃 常英)

◆11月 時の記憶(東 素子)

◆12月 LOVE MT展

そうみ、葛原まり、きよこそ



## 市川市木内ギャラリー

市川市真間4-11-4 TEL 047-371-4916  
 休館日：月曜日（祝日の場合は翌日休館）  
 年末年始（12/28～1/4）  
 入館料：無料 ※イベントにより有料

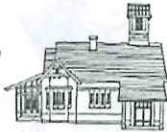

### ●二胡で奏でる響き 10月6日（日）

開場13:30 開演14:00  
 終演16:00

入場無料 ※要事前予約

【お問合せ】なつめ 090-5200-3659

### ●旅先の日常「背中」

10月12日（土）～14日（月・祝）

10:00～16:30 入場無料

※12日は12:00から 14日は15:00まで

【お問合せ】じゃーにやりすと zumerika0613@gmail.com

### ●第7回わたしのまちの写真展

11月1日（金）～8日（金）

9:30～16:30 入場無料

※11月8日（金）は14:00まで

### ●ふなばし美術学院・ジュエリー展

11月20日（水）～24日（日）

10:30～16:30 入場無料

【お問合せ】ふなばし美術学院 ジュエリー彫金科

047-422-6811

### ●Hannahみづき作品展

11月28日（木）～30日（土）

10:00～16:00 入場無料

※11月30日（土）は13:00まで

【お問合せ】hannahmizuki@yahoo.co.jp

### ●木内アンサンブル コンサート

～冬に聴きたいモーツァルト～

12月1日（日）

①開場12:45 開演13:00 終演14:00

②開場14:45 開演15:00 終演16:00

どちらも同じ曲になります。（予約不要・先着順）

入場無料 【約20席】お席に限りがあります。

【お問合せ】

木内アンサンブル事務局 ensemblek11@gmail.com

### ●地域連携事業 和洋女子大学美術部作品展覧会

12月4日（水）～7日（土）

※12月7日（土）は12:00まで

10:00～16:30 入場無料

【お問合せ】和洋女子大学地域連携センター

047-371-1473

## 市川市木内ギャラリー

- グループ展 My Favorite Things #1  
 12月11日（水）～15日（日）  
 11:00～16:30 入場無料  
 【お問合せ】竹添 090-1107-4633

## ギャラリー f

市川市市川1-17-13 大門通り踏切そば  
 TEL・FAX 383-9522（かめ設計室）

10:00～17:00 定休日：水曜日

《展示》※入場無料



### ◇小さな畑と台所タリトル

「タリトルのこと」上映会

10月6日（日）～7日（月） 11:30～18:00

### ◇おがわようこ「森のキオク」空の絵画展

10月12日（土）～15日（火）

11:00～17:00（最終日16:00）

### ◇杉添「かぐ屋の額てん」

10月18日（金）～20日（日）

11:00～17:00（初日は13:00～）

### ◇猫の絵本『白猫しーちゃん龍になる』原画展

—Lemonadeさをり織り個展 同時開催—

11月1日（金）～4日（月祝）

10:00～17:00（最終日16:00）

### ◇中野聡子展「ふくふく ゆらゆら」

11月14日（木）～24日（日）

10:00～17:00（最終日15:00）

### ◇佐川純子クレイワーク展

エクリュ色の12月・・・あかり・・・

11月30日（土）～12月8日（日）

12:00～17:30（最終日16:00）

☆展示・企画など募集中！お気軽に  
 お申し出下さい。

イベントや上記の展示詳細は、  
 インスタグラムで情報発信しています。  
 右のQRコードでご確認いただけます。

Instagram



## 市川市郭沫若記念館

市川市真間5-3-19 TEL 047-372-5400

開館日：金・土・日

入館時間：10:00～16:00

入館料：無料



文学者・政治家として日本と中国の架け橋となった  
 郭沫若（かくまつじゃく）氏の旧宅を、記念館とし  
 て郭沫若記念公園に移築・復元しました。郭沫若氏  
 の資料を常時展示しています。

### ●郭沫若寄席

11月17日（日）

①午前の部

開場10:45 開演11:00 終演11:45

②午後の部

開場12:45 開演13:00 終演13:45

出演 立川らく萬（落語立川流 ニツ目）

入場無料 ※要事前電話申込

未就学児入場不可

申込開始 10月26日（土）10:00～

【お問合せ】市川市文化会館

047-379-5111

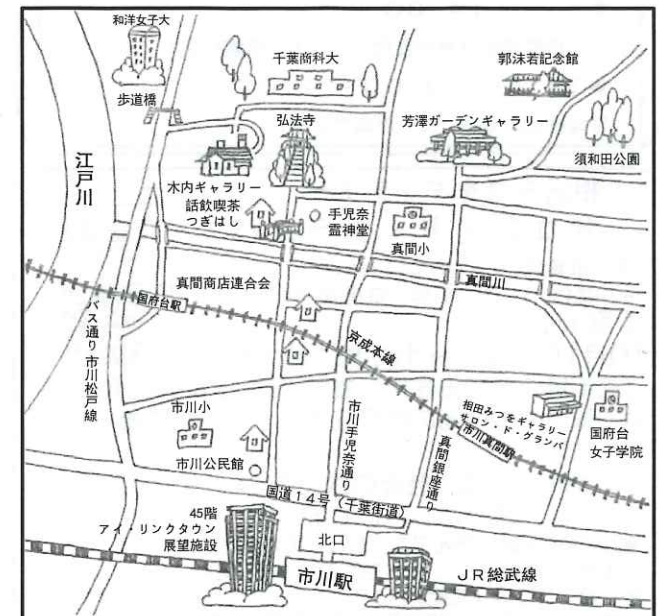

※2024年9月下旬の情報です。  
 ※主催者の都合により催し物の内容等が変更になる場合があります。